Programma:

9.00 – 12.30	**CANTINA SOCIALE**	Partenza ed acquisto coupon	
10.00 – 11.30 *Prima tappa*	**CANTINA SOCIALE** S.s. Briantea	Entrée con i Presìdi Slow Food: Agrì di Valtorta, Stracchino all'Antica, Fatulì di Val Saviore, Bitto Storico Val San Martino bianco	Intermezzo musicale
10.30 – 12.30 *Seconda tappa*	**CA' BARILE**	Salumi d'oca della tradizione di Lomellina con giardiniera di verdure Estro 2007 Fausto Andi	Narrazione
11.30 – 13.30 *Terza tappa*	**CASA LEONI** Cascina	Lasagnetta con ragù bianco di gallina nostrana Bianco del Tasso, Az.Tosca Drezza di Val S.Martino	Mostra d'Arte
12.30 – 14.30 *Quarta tappa*	**AZIENDA TOSCA** Polisena	Gran spiedo con agnellone castrato di pecora bergamasca e anitra Polenta di mais antico Rosso del Lupo, Az. Tosca	Intermezzo musicale
14.00 – 15.00 *Quinta tappa*	**CASCINA DREZZA** Roncallo	Tortello ripieno di frutta bio di Costa Antica Moscato Giallo di Val S.Martino	Narrazione
15.00 – 16.30 *Sesta tappa*	**CASA MANGILI** Pontida Via Roma	Caffè Poli Piccola pasticceria Grappa monovitigno (a richiesta)	Happening di chiusura

Coupon
Percorso completo: 35 € - Tappa singola: 8 € - Tappa Ca' Barile e Polisena: 12 € - Under 4: gratis - Under 18: 20€

Un particolare ringraziamento al Comune di Pontida per il sostegno e ai proprietari che gentilmente hanno messo a disposizione le proprie dimore e alle Associazioni pontidesi per la preziosa collaborazione.

Prodotti forniti da:

Az Agr Tosca: Mais, vini Valcalepio da uve bio, grappa – Pontida
Cantina Sociale Val San Martino: Vini Val Calepio e Igt – Pontida
Fausto Andi: Vini biodinamici dell'Oltrepò – Montù Beccaria PV
Latteria Sociale Valtorta: Agrì di Valtorta – Valtorta BG
Malga Adamé: Fatulì di Val Saviore – Saviore BS
Ivan Trionfini e Michele Galizzi: Stracchino all'Antica delle Valli Orobiche – Valle Brembana BG
Carlo Duca e Oreste Gusmeroli: Bitto Storico, mascherpa – Valli del Bitto SO
La Fattoria di Caserio: Salumi d'oca – Vigevano PV
Trattoria da Visconti: Piatti del territorio – Ambivere BG
Agostini Danilo: Carni di castrato di pecora bg.sca – Bolgare BG
Matteo Breda: Lo spiedo di Matteo – Alzano L.do BG
Forno delle bontà di Mattavelli: Pane e pasticceria – Palazzago BG
Cascina Costa Antica: Frutta e conserve bio – Monte Marenzo LC
Poli Adriano: Caffè – Curnasco di Treviolo BG
Stella Alpina: Acqua minerale in vetro – Moio de' Calvi BG

Letture ed interventi musicali
Chiara Magri, Tiziano Manzini, Brembarimo

Opere
Margherita Leoni, Serena Rota Nodari

Installazioni
Tobia Castelli

In collaborazione con

Slow Food
Valli Orobiche

Note
Prenotazioni 3803512321
Info Point e acquisto coupon in Cantina Sociale
Previsto servizio bus navetta

Idea e progetto
Lorenzo Berlendis
Loc. Buttarello - Pontida
035.795.519 (tel-fax) lorber@ iol.it

Slow Food
Valli Orobiche

AGORÀ
Associazione Culturale Val S. Martino

Pontida 11 Settembre 2011

Andar per CORTI e CASCINE

Quarta Edizione

Cibo, vino, arte, musica e teatro sulle colline di Pontida
Escursione a piedi o in bici alla scoperta di sapori e luoghi

Patrocinio e contributo Comune di Pontida

Produttori locali per la costruzione di Comunità del Cibo
L a Lomellina ospite a Pontida

Come di consueto, "Andar per Corti e Cascine" offre ai partecipanti l'opportunità di visitare luoghi di interesse storico-paesaggistico generalmente inaccessibili al pubblico e scoprire gli antichi sentieri che collegavano le frazioni al borgo di Pontida. In queste sedi di pregio sono collocati interventi artistici che contribuiscono a sollecitare i cinque sensi: cibo per la mente.
Il tema della quarta edizione è il cortile, l'aia con i prodotti ad essa legati e in questa cornice si inserisce, gradita ospite, la Lomellina con i salumi d'oca della tradizione, anche ebraica. In collaborazione con Slow Food, Vigevano e Valli Orobiche, portiamo sulle nostre colline una nuova occasione per conoscere ed apprezzare materie prime di qualità ottenute nel rispetto del territorio, rendendo più visibile chi produce in modo sostenibile e maggiormente consapevole chi consuma.

LECCO

BERGAMO

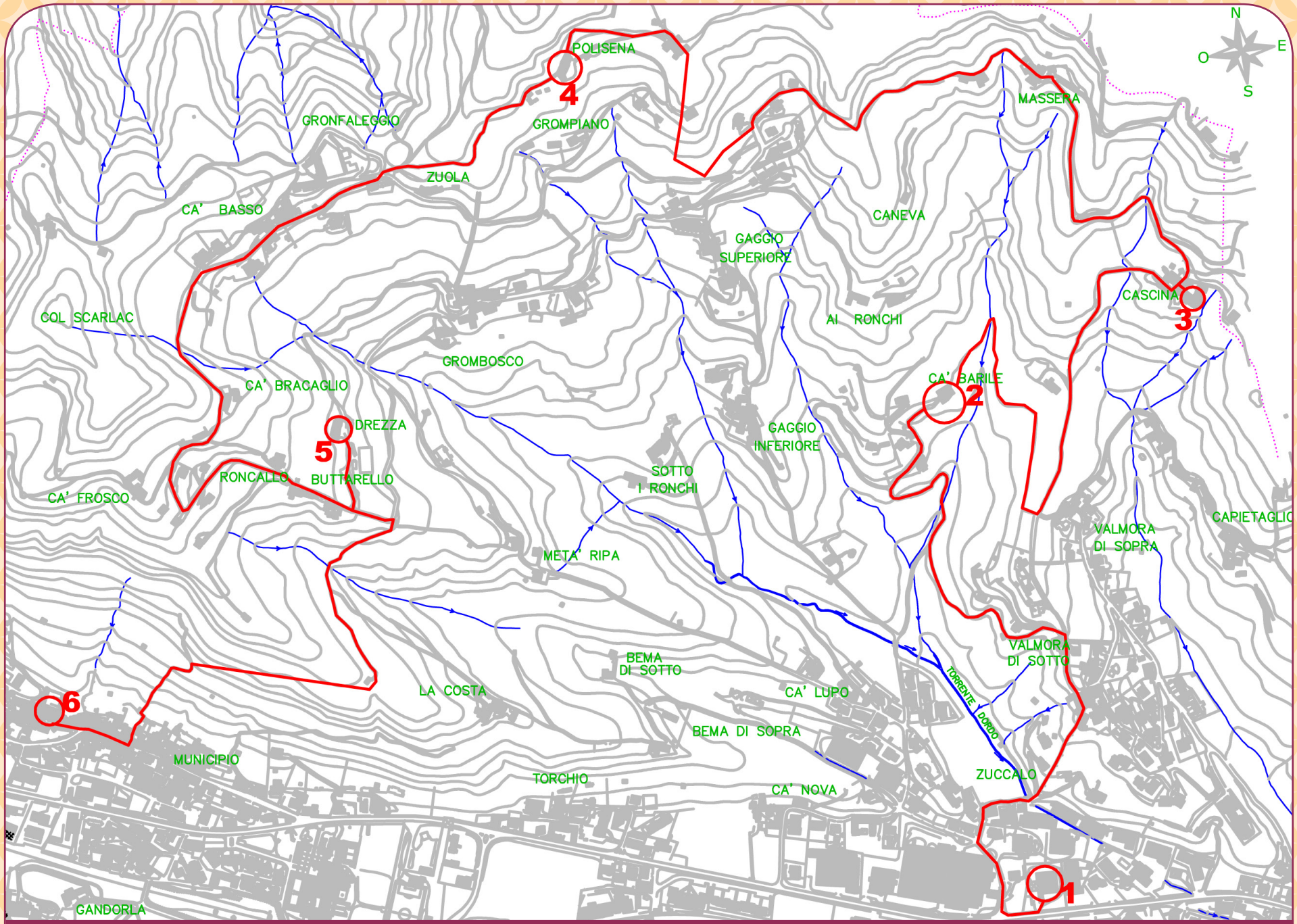

1 CANTINA SOCIALE VALLE SAN MARTINO
Via Bergamo 1195

2 CA' BARILE Via Cà Barile

3 CASA LEONI Via Cascina

4 AZIENDA TOSCA Via Polisena

5 CASCINA DREZZA Via Tagliabue

6 CASA MANGILI Via Roma